



# extension d'une maison de ville



Une maison des années 30, revue et corrigée pour satisfaire aux besoins d'espace et de lumière souhaités par les propriétaires... Le projet a pour objet la surélévation de l'habitation et la création d'une extension côté jardin.

Sur la rue, la corniche existante est conservée, ainsi que le pan de toit jusqu'au faîtage existant. La surélévation consiste à prolonger ce pan de toit et à déplacer ainsi le faîtage afin de gagner en hauteur habitable sur l'arrière côté jardin, et de transformer un comble inutilisable en espace de nuit. La surélévation du toit s'appuie sur une corniche de terre cuite rappelant celle côté rue. Elle est percée d'une grande ouverture à petits bois et encadrement de brique rouge.

Sur l'arrière, une petite extension du séjour, est couverte d'un toit en zinc cintré qui confère une unité à l'arrière de la maison.

## extension d'une maison de ville

Albi - 2007

Maître d'ouvrage privé

Surface aménagée : 106 m<sup>2</sup>

Durée des études : 1 an

Durée du chantier : 1 an

Coût des travaux : 190 000 euros TTC

Honoraires : 10% du coût

des travaux HT

### Architecte

Architecture André THERON - Albi

05 63 54 99 43

theron-archi@wanadoo.fr

### Entreprises

Gros-œuvre : GARCIA – PUYGOUZON

Charpente : ALLIE – ALBI

Menuiserie extérieures : MARTY – ALBI

Menuiserie intérieures :

BARASC & VIGUIER - ALBI

Plâtrerie/isolation : GARCIA – PUYGOUZON

Carrelage : CLC – ALBI

Plomberie : BOMPART – PUYGOUZON

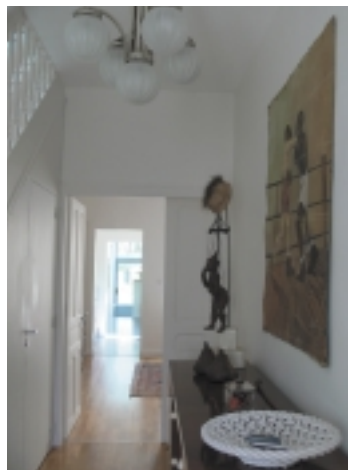
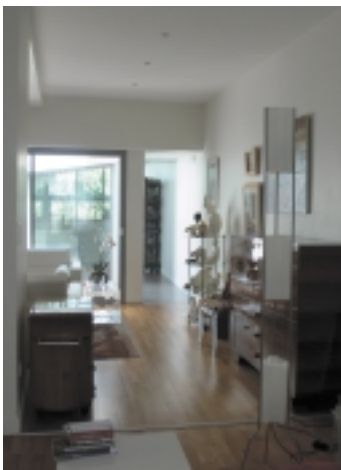
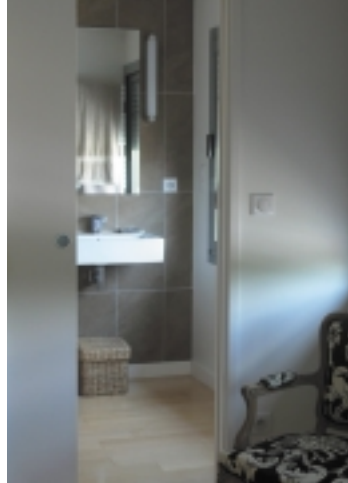

Plan étage



Plan rez-de-chaussée

Maçonnerie existante conservée

Maçonnerie neuve à construire



Conseil d'Architecture d'Urbanisme  
et de l'Environnement du Tarn

Architecture contemporaine dans le Tarn