

## UN PROJET INDIVIDUEL OU COLLECTIF ...

Seuls ou à plusieurs les enfants imaginent une cabane aux dimensions approchant **deux mètres cubes** en utilisant **exclusivement l'osier, le bois et des matières naturelles**. Installée dans la cour du Château de Nègrepelisse - La cuisine, centre d'art et de design - cette cabane accueillera des **plantes grimpantes**. Un jury composé de professionnels de l'architecture et de la construction sélectionnera celle qui sera **construite à l'échelle 1 (grandeur nature)**. Accompagnée de tous les projets, la cabane sera exposée au centre d'art dès la **rentrée prochaine**.

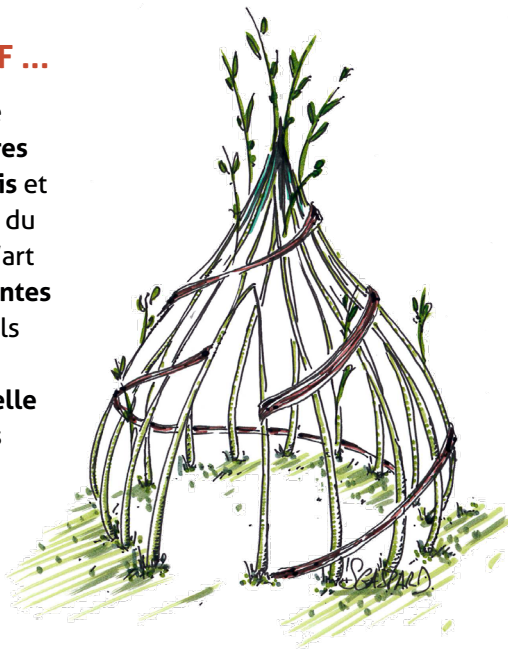

## POUR PARTICIPER

Inscrivez-le(s) auprès de nous **dès maintenant** en complétant le coupon ci-dessous, concevez votre cabane et transmettez-nous votre projet par courrier ou par mail à [caue82@ledepartement82.fr](mailto:caue82@ledepartement82.fr) et [sandra.gaspard@ledepartement82.fr](mailto:sandra.gaspard@ledepartement82.fr) **jusqu'au vendredi 26 juin 2020**. La présentation sera suffisamment détaillée pour permettre la construction de votre cabane. Elle s'appuiera utilement, à votre convenance, sur un texte, des croquis et dessins plus techniques, une maquette, un catalogue de matières...

Nom(s) et prénom(s) : .....

Âge : .....

Adresse : .....

Mail : .....

Tel : .....

## CALENDRIER

- **Vendredi 26 juin** : date limite de dépôt des projets.
- **Début juillet** : sélection du projet lauréat.
- **Courant été** : construction de la cabane par le CAUE au centre d'art.
- **Dès la rentrée prochaine** : exposition de la cabane et des projets participants.

Hôtel du département  
100 Bd Hubert Gouze  
82000 Montauban

Tel. 05 63 03 80 88  
[caue82@ledepartement82.fr](mailto:caue82@ledepartement82.fr)

[www.les-caue-occitanie.fr](http://www.les-caue-occitanie.fr)

## APPEL À PROJET

dans le cadre de l'édition 2020 des  
Journées Nationales de l'Architecture

**Ouvert aux enfants !**

Matières  
naturelles

Bois

Végétaux

Terre

Osier

Plantes  
grimpantes

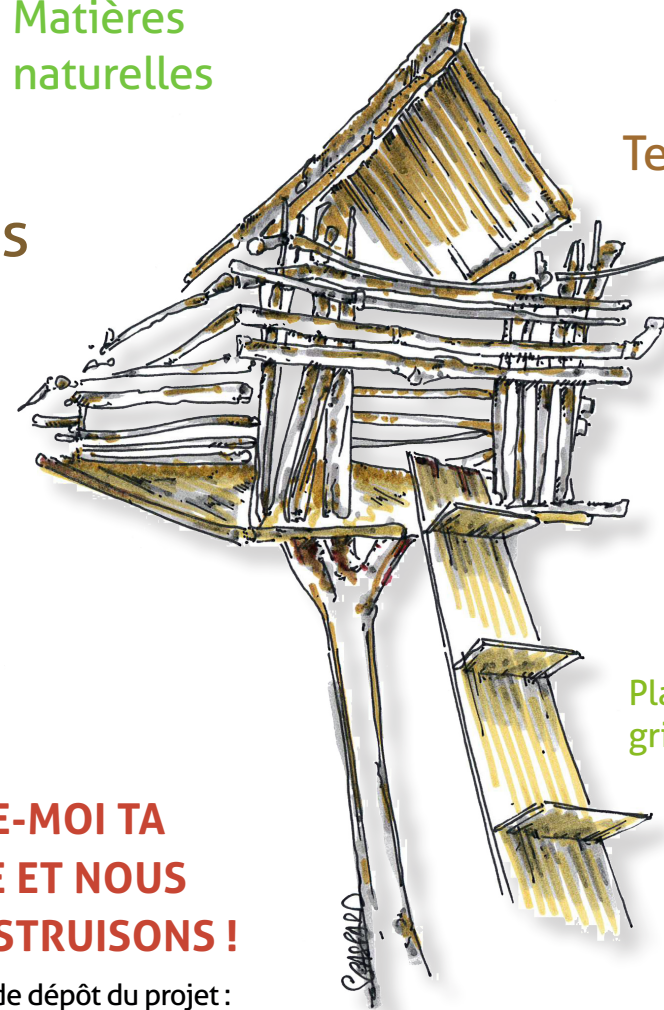

**DESSINE-MOI TA  
CABANE ET NOUS  
LA CONSTRUISONS !**

Date limite de dépôt du projet :  
**Vendredi 26 juin 2020**

# QUELQUES OUTILS POUR DÉMARRER

proposés à titre indicatif

## Exemples structures porteuses



Empilement



Système poteau-poutre



Système triangulé

## Principes constructifs non porteurs



Remplissage

## Éléments d'architecture



Accroche au sol



Plancher

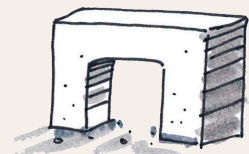

Seuil



Ouverture

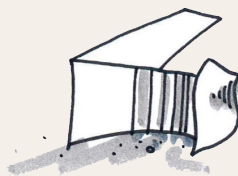

Parois

## Attacher, tisser, tresser

Avec du chanvre, rafia, osier frais, filasse...



Ligatures

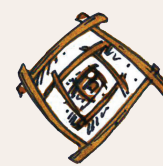

Noeuds



Tissage

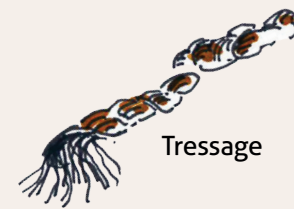

Tressage

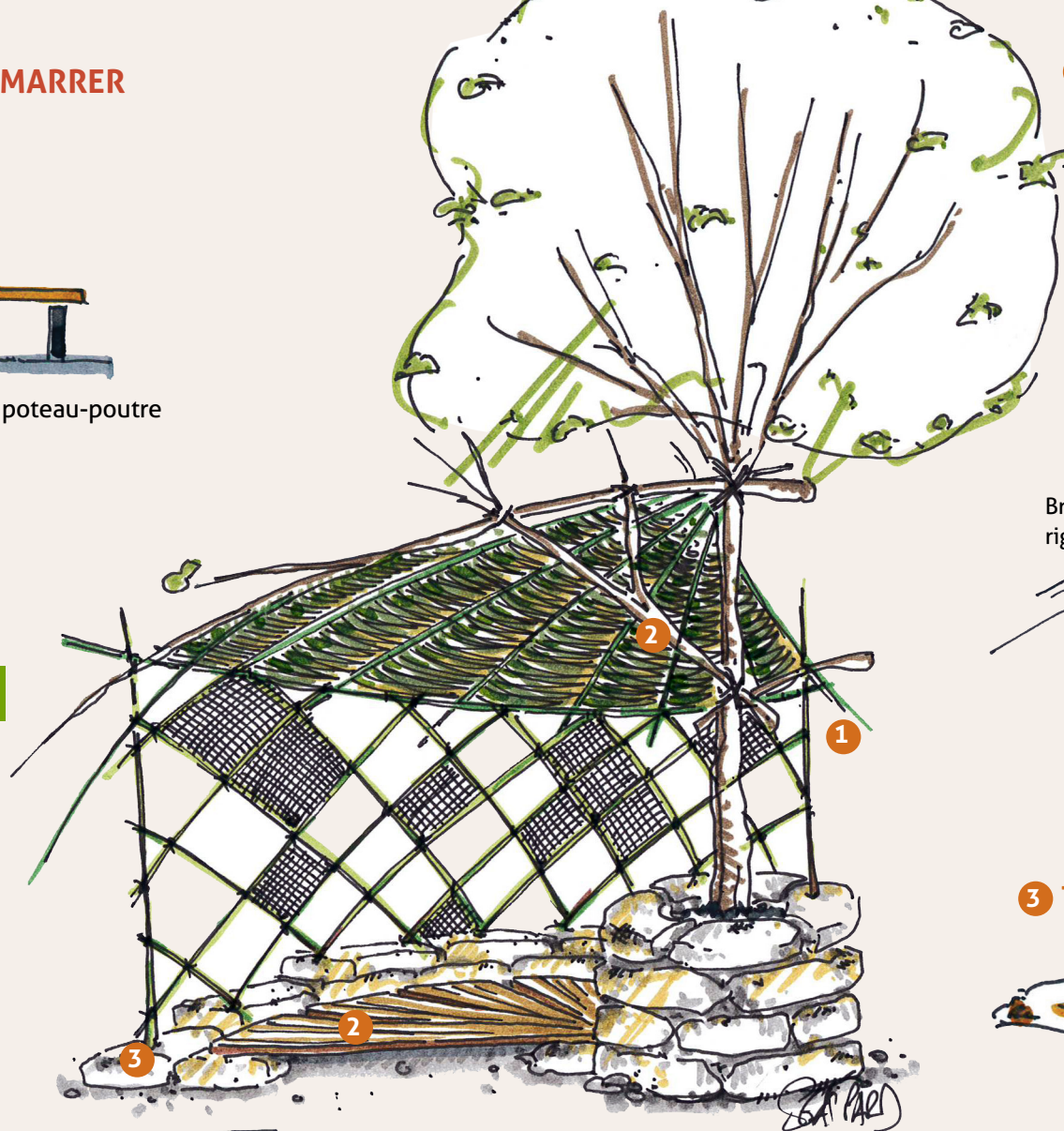

## 1 Osier : structure et remplissage



Osier frais



Osier brut

## 2 Bois : structure et remplissage

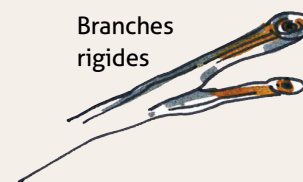

Branches rigides



Branches souples



Bois scié

## 3 Terre : empilement



Sac de toile de jute rempli de terre mélangée avec des graines